

COMUNE DI FRAZZANO'
Città Metropolitana di Messina

N.17 Reg.

del 31.03.2022

**COPIA DELIBERAZIONE
DELLA GIUNTA MUNICIPALE**

OGGETTO: Aggiornamento Catasto Incendi e delle aree percorse dal fuoco L. 353/2000-Periodo 2011/2021.

L'anno duemilaventidue il giorno trentuno del mese di marzo alle ore 20,20 e segg., nella Casa Comunale e nella consueta sala delle adunanze, in seguito ad invito di convocazione, si è riunita la Giunta Municipale con l'intervento dei signori:

COMPONENTI DELLA GIUNTA MUNICIPALE		PRESENTI	ASSENTI
1. DI PANE Gino	SINDACO	X	
2. LIIRO' PELUSO Carmelo	VICE SINDACO		X
3. FRAGALE Marisa	ASSESSORE	X	
4. MANCARI Antonio	ASSESSORE	X	
5. CASTROVINCI Marzia	ASSESSORE	X	

PRESIEDE il Sindaco Ing. Gino Di Pane

Risulta assente il Vice Sindaco Liirò Peluso Carmelo (Giustificato)

PARTECIPA il Segretario Comunale D.ssa Francesca Calarco

Il **Presidente**, constatato che il numero dei presenti è legale, dichiara aperta la seduta e invita i convenuti a deliberare sull'argomento in oggetto specificato la cui proposta, presentata dal Area Tecnica che di seguito integralmente si riporta:

OGGETTO: Aggiornamento Catasto Incendi e delle aree percorse dal fuoco L. 353/2000. Periodo 2011/2021.

PREMESSO CHE:

- la L. 21 novembre 2000, n. 353 "Legge quadro in materia di incendi boschivi", dispone circa la conservazione e la difesa dagli incendi del patrimonio boschivo quale bene insostituibile per la qualità della vita, ed impone agli Enti competenti compiti di previsione, prevenzione e lotta contro gli incendi boschivi;
- il comune di Frazzanò non ha provveduto negli anni precedenti ad istituire ed aggiornare annualmente il catasto delle aree percorse dal fuoco" ai sensi dell'art. 10, comma 2 della L. 353/2000 recante "Legge-quadro in materia di incendi boschivi", che prevede l'obbligo per i Comuni di censire i soprassuoli percorsi da incendi, avvalendosi anche dei rilievi effettuati dal Corpo Forestale dello Stato, al fine di applicare i vincoli temporali previsti dal comma 1 della medesima legge, garantendo l'aggiornamento annuale dello stesso;
- l'aggiornamento di detto catasto prevede l'apposizione di vincoli che limitano l'uso del suolo solo per quelle aree che sono individuate come boscate o destinate a pascolo, aventi scadenze temporali differenti, ovvero:

1. **Vincoli quindicennali:** si tratta di un vincolo di destinazione temporale che impone il mantenimento della destinazione d'uso preesistente all'incendio impedendone la modifica. In tali aree è consentita unicamente la realizzazione di opere pubbliche che si rendano necessarie per la salvaguardia della pubblica incolumità e dell'ambiente; risulta necessario inserire sulle aree predette un vincolo esplicito che deve essere espressamente richiamato in tutti gli atti di compravendita stipulati entro quindici anni dall'evento.
2. **Vincoli decennali:** in tali zone è vietata la realizzazione di edifici nonché di strutture e infrastrutture finalizzate ad insediamenti civili ed attività produttive, fatti salvi i casi in cui per detta realizzazione siano stati già rilasciati atti autorizzativi comunali in data precedente l'incendio sulla base degli strumenti urbanistici vigenti a tale data; in tali aree è fatto divieto di pascolo e di caccia per dieci anni, limitatamente ai soprassuoli delle aree boscate percorse dal fuoco.
3. **Vincoli quinquennali:** sulle medesime aree percorse dal fuoco è altresì vietato lo svolgimento delle attività di rimboscamento e di ingegneria ambientale sostenute con risorse finanziarie pubbliche, salvo il caso di specifica autorizzazione concessa o dal Ministro dell'Ambiente, per le aree naturali protette statali, o dalla Regione competente, negli altri casi, o per documentate situazioni di dissesto idrogeologico o per particolari situazioni in cui sia urgente un intervento di tutela su particolari valori ambientali e paesaggistici.

Il D.L. n. 91/2017, ha introdotto il comma 1 bis che prevede la disapplicazione del comma 1 nei casi in cui il proprietario risulta "..... vittima del delitto, anche tentato, di estorsione, accertato con sentenza definitiva, quando la violenza o la minaccia è consistita nella commissione di uno dei delitti previsti dagli articoli 423-bis e 424 del codice penale e sempre che la vittima abbia riferito della richiesta estorsiva all'autorità giudiziaria o alla polizia giudiziaria".

RICHIAMATA:

- l'ordinanza del Presidente del Consiglio dei Ministri n° 789 del 01 Gennaio 2021, che ha fissato disposizioni urgenti di protezione civile in conseguenza dell'eccezionale diffusione degli incendi boschivi che hanno determinato uno straordinario impatto nei territori colpiti delle regioni Calabria, Molise, Sardegna e Sicilia a partire dall'ultima decade del mese di Luglio 2021;
- la nota prot. n. 94621 del 22 Settembre 2021 con la quale l'Assessorato Territorio e dell'Ambiente -Comando Forestale, richiede ricognizione straordinaria dei comuni interessati della delimitazione dei soprassuoli percorsi dal fuoco;

CONSIDERATO CHE:

- a norma di quanto previsto dai commi 1 e 2 dell'art. 10 della L.353/2000 i Comuni devono provvedere direttamente alla perimetrazione delle zone boscate e dei pascoli i cui soprassuoli siano stati percorsi dal fuoco, avvalendosi come livello conoscitivo di base dei rilievi effettuati dal Corpo Forestale dello Stato, quale indispensabile supporto alla stesura del catasto comunale ed all'applicazione dei vincoli e delle sanzioni imposte dalla Legge 353/2000;
- il territorio del Comune di Frazzanò nell'ultimo decennio è stato interessato da incendi;

DATO ATTO che, sulla scorta dei predetti dati, l'Area Tecnica ha provveduto alla stesura di una relazione descrittiva e degli opportuni elaborati planimetrici, delle aree colpite da incendi nel periodo che va dal 2011 al 2021, documentati sulla base dei rilievi eseguiti dal Corpo Forestale dello Stato e risultanti dai dati recepiti dal sistema informatico regionale SIF, luogo virtuale dove viene definito l'assetto forestale dell'intero Territorio Regionale, strumento di gestione e controllo del Territorio, dove confluiscono dati cartografici del Corpo Forestale (catasto incendi, illeciti amministrativi e penali, vincoli, infrastrutture antincendio, cartografie di base, limiti amministrativi, ecc..) ed allegati alla presente quale sua parte formale, integrante e sostanziale:

VISTI:

- la legge 21/11/2000 n.353, art.10;
- la Legge Regionale 14/04/2006 n. 14 all'art.3 comma 1 ter ha stabilito che nel territorio della Regione Siciliana trovano applicazione, in quanto compatibili, ed ove non diversamente stabilito, le disposizioni di cui alla legge 21/11/2000 n.353 e s.m.i., nonché al D.Lgs 18/05/2001 n.227;
- gli atti richiamati nella proposta di deliberazione;
- l'O.A.EE. Il vigente in Sicilia;

PROPONE

1. **DI APPROVARE**, per le ragioni di cui in premessa, l'aggiornamento decennale del "Catasto delle aree percorse dal fuoco" (Catasto incendi), costituito dagli elaborati citati in premessa, posti in allegato, quali parti integranti, formali e sostanziali al presente provvedimento, ai sensi e per gli effetti della legge 353/2000, della normativa regionale vigente e conseguenti adempimenti amministrativi, utilizzando i dati relativi al censimento dei soprassuoli già percorsi dal fuoco secondo i rilievi effettuati dal Corpo Forestale dello Stato e consultabili sul sistema SIF;
2. **DI DISPORRE** ai sensi di quanto prescritto dall'art.10, comma 2, della legge 21/11/2000 n. 353 e successive modificazioni:
 - che gli elaborati tecnici costituenti l'aggiornamento del catasto dei predetti soprassuoli percorsi dal fuoco saranno pubblicati per n. 30 (trenta) giorni consecutivi all'Albo Pretorio Comunale, durante i quali chiunque avrà facoltà di prendersene visione negli orari di ufficio;
 - che nel suddetto periodo di pubblicazione e non oltre, potranno essere presentate osservazioni da parte degli interessati e/o degli enti o organismi istituzionali competenti, le quali dovranno essere avanzate, per iscritto, al protocollo generale del Comune;
 - che decorso il suddetto termine di n.30 (trenta) giorni di pubblicazione degli atti, il Comune valuterà le eventuali osservazioni presentate regolarmente e nei termini prescritti ed entro i successivi n.60 (sessanta) giorni, approverà definitivamente l'aggiornamento del catasto degli incendi, con le relative perimetrazioni cartografiche sulle quali varranno i divieti e le prescrizioni previste per legge;
3. **DI DARE ATTO** che la presente proposta di deliberazione per la giunta comunale non comporta impegni di spesa.
4. **DI TRASMETTERE** copia della presente agli uffici di Ragioneria e Segreteria per i provvedimenti di competenza;
5. **DI DICHIARARE**, stante l'urgenza la presente immediatamente eseguibile ai sensi dell'art.12 comma 2 della LR. 44/1991.

Il Responsabile dell'Area Tecnica
(Dr. Ing.  Sanseverino)

Il Sindaco
(Dr. Ing.  Gino Di Pane)

CATASTO INCEDI 2011/2021

NORMATIVA DI RIFERIMENTO

La Legge quadro n. 353 del 21 novembre 2000 in materia di incendi boschivi, contenente divieti e prescrizioni derivanti dal verificarsi di eventi calamitosi riferiti ad incendi boschivi, prevede, all'articolo 10, comma 2, l'obbligo per i comuni di censire, tramite apposito catasto, i soprassuoli già percorsi dal fuoco nell'ultimo quinquennio, avvalendosi anche dei rilievi effettuati dal Corpo forestale dello Stato al fine di applicare i vincoli temporali previsti dal comma 1 della medesima legge.

La definizione di incendio boschivo viene fissata in termini precisi e oggettivi dalla stessa Legge quadro, dove l'incendio boschivo viene definito all'articolo 2: "Un fuoco con suscettività ad espandersi su aree boscate, cespugliate o arborate, comprese eventuali strutture ed infrastrutture antropizzate poste all'interno delle predette aree, oppure su terreni coltivati o incolti e pascoli limitrofi a dette aree".

Le zone boscate ed i pascoli i cui soprassuoli siano stati percorsi dal fuoco, così censiti, sono soggetti a divieti, prescrizioni e sanzioni relativamente all'attività venatoria, al pascolo, alle trasformazioni urbanistiche ed alla realizzazione di infrastrutture (art.10 della L.353/ 2000); precisamente, tali vincoli sono distinti in:

1. **Vincoli quindicennali:** si tratta di un vincolo di destinazione temporale che impone il mantenimento della destinazione d'uso preesistente all'incendio impedendone la modifica. In tali aree è consentita unicamente la realizzazione di opere pubbliche che si rendano necessarie per la salvaguardia della pubblica incolumità e dell'ambiente, risulta necessario inserire sulle aree predette un vincolo esplicito che deve essere espressamente richiamato in tutti gli atti di compravendita stipulati entro quindici anni dall'evento.
2. **Vincoli decennali:** in tali zone è vietata la realizzazione di edifici nonché di strutture e infrastrutture finalizzate ad insediamenti civili ed attività produttive, fatti salvi i casi in cui per detta realizzazione siano stati già rilasciati atti autorizzativi comunali in data precedente l'incendio sulla base degli strumenti urbanistici vigenti a tale data; in tali aree è fatto divieto di pascolo e di caccia per dieci anni, limitatamente ai soprassuoli delle aree boscate percorse dal fuoco.
3. **Vincoli quinquennali:** sulle medesime aree percorse dal fuoco è altresì vietato lo svolgimento delle attività di rimboschimento e di ingegneria ambientale sostenute con risorse finanziarie pubbliche, salvo il caso di specifica autorizzazione concessa o dal Ministro dell' "Ambiente, per le aree naturali protette statali, o dalla Regione competente, negli altri casi, o per documentate situazioni di dissesto idrogeologico o per particolari situazioni in cui sia urgente un intervento di tutela su particolari valori ambientali e paesaggistici.

Il D.L. n. 91/2017, ha introdotto il comma 1 bis che prevede la disapplicazione del comma 1 nei casi in cui il proprietario risulta "..... vittima del delitto, anche tentato, di estorsione, accertato con sentenza definitiva, quando la violenza o la minaccia è consistita nella commissione di uno dei delitti previsti dagli articoli 423-bis e 424 del codice penale e sempre che la vittima abbia riferito della richiesta estorsiva all'autorità giudiziaria o alla polizia giudiziaria".

METODOLOGIA DI FORMAZIONE DEL CATASTO

La metodologia di lavoro utilizzata nella redazione degli elaborati tecnici facenti parte del catasto delle aree percorse dal fuoco risulta quella di seguito descritta.

L'aggiornamento del catasto per il Comune di Frazzanò, prende in considerazione tutti gli incendi verificatisi negli ultimi 10 anni (dal 2011 al 2021) a partire dai dati resi disponibili ai Comuni sull'apposito sito tematico Geoportale del SIF, luogo virtuale dove viene definito l'assetto forestale dell'intero Territorio Regionale, strumento di gestione e controllo del Territorio, dove confluiscono dati cartografici del Corpo Forestale (catasto incendi, illeciti amministrativi e penali, vincoli, infrastrutture antincendio, cartografie di base, limiti amministrativi, ecc..).

Successivamente, a seguito di pubblicazione sulla pagina del sito web regionale, saranno previsti aggiornamenti annuali del catasto comunale delle aree percorse dal fuoco.

Ai fini dell'aggiornamento del presente catasto, verrà compilata una "Scheda fuoco" per ogni evento individuato, contenente il riepilogo dei dati trasmessi ed un estratto di mappa planimetrico.

Pertanto, il "Catasto delle aree percorse dal fuoco" del Comune di Frazzanò, sarà composto dalla seguente documentazione:

1. Schede contenenti i dettagli delle aree percorse dal fuoco e l'elenco dei mappali catastali interessati;
2. Cartografia costituita da planimetria fotogrammetrica in cui saranno evidenziate le aree percorse dal fuoco mediante campitura colorata e da un numero che ne permetta l'associazione alla relativa scheda.

ANALISI INCENDI SU TERRITORIO COMUNALE

ANNO 2011					
Data evento	Località	Foglio	Particella	Superficie interessata dal fuoco	Note
Nell'anno 2011 nel territorio di questo comune, non si sono verificati incendi, così come si evince dal sito telematico Geoportale del SIF, pertanto l'analisi risulta negativa.					

ANNO 2012			
Totale superficie boscata ha	Totale superficie non boscata ha	Altre superfici forestali ha	Totale superficie percorsa dal fuoco ha
3,32	2,65	0	5,97

Data evento	Località	Foglio	Particella	Superficie interessata dal fuoco %	Note
05-ago-12	Palescina-S.Andrea	4	316	9,17	
			317	0,41	
			318	0,07	
			327	5,85	
		7	27	18,97	
			28	7,08	
			47	20,9	
			48	18,09	
			49	100	
			50	79,79	
			51	97,44	
			52	100	
			53	100	
			54	99,79	
			55	27,18	
			64	27,19	
			65	100	
			66	98,79	
			67	100	
			68	100	
			69	100	
			70	45,18	
			71	28,83	
			79	7,99	
			80	90,12	
			81	100	
			82	38,59	
			83	84,07	
			84	18,46	
			86	13,62	
			87	58,43	
			88	46,37	
		90	2,72		
		91	92,55		
92	98,66				
93	64,84				
110	10,25				
111	35,45				
112	87,51				
115	1,13				
160	73,36				
175	18,27				
176	67,98				



Indirizzo o coord. "x,y:wkid"



(1 di 2)

Agosto 5, 2012

DATA INIZIO FUOCO Agosto 5, 2012
 LOCALITA PALESCINA-S.ANDREA
 COMUNE FRAZZANO
 TOT. SUPERFICIE 5,98
 TOT SUPERFICIE BOSCATI 3,32
 TOT SUPERFICIE NON BOSCATI 2,66

Zoom

...

1:9015

14,745023 38,060661 Grad

Totale superficie boscata ha		Totale superficie non boscata ha	Altre superfici forestali ha	Totale superficie percorsa dal fuoco ha	
10,15		19,47	4,92	34,54	
Data evento	Località	Foglio	Particella	Superficie interessata dal fuoco %	Note
04-ago-12	Palescina-Fragalà	7	66	2,24	
			82	59,84	
			83	15,1	
			85	7,06	
			86	46,08	
			87	40,22	
			88	54	
			89	100	
			90	95,39	
			91	5,57	
			92	1,25	
			111	16,15	
			112	8,65	
			113	100	
114	100				

		115	98,72	
		116	100	
		117	100	
		118	100	
		119	100	
		120	100	
		121	100	
		122	100	
		123	74,94	
		124	75,55	
		125	96,44	
		164	16,29	
		578	22,55	
		5	2,63	
		7	14,78	
		27	63,37	
		28	99,23	
		29	100	
		30	89,57	
		31	100	
		32	100	
		33	100	
		34	100	
		35	100	
		36	100	
		37	100	
		38	77,95	
		39	100	
	9	40	100	
		41	100	
		42	100	
		43	96,7	
		44	92,84	
		45	81,68	
		48	6,45	
		60	85,95	
		61	82,03	
		62	89,8	
		67	47,24	
		68	41,86	
		90	2,51	
		91	72,3	
		93	75,09	
		94	76,63	
		95	100	
		96	100	

		97	100	
		98	100	
		99	100	
		100	100	
		101	100	
		102	100	
		103	100	
		104	100	
		105	100	
		106	100	
		107	100	
		108	100	
		109	100	
		110	100	
		111	78,03	
		125	100	
		126	80,01	
		127	100	
		128	65,67	
		129	60,8	
		130	100	
		131	100	
		132	100	
		133	100	
		134	100	
		135	100	
		136	100	
		137	100	
		138	100	
		139	100	
		140	100	
		141	100	
		142	100	
		143	100	
		144	100	
		145	100	
		146	100	
		147	100	
		148	100	
		149	100	
		150	100	
		151	100	
		152	21,35	
		153	80,62	
		160	80,85	
		161	100	

162	100	
163	100	
164	100	
165	100	
166	100	
167	100	
168	100	
169	100	
170	100	
171	100	
172	100	
173	100	
174	100	
175	100	
176	100	
177	100	
178	100	
179	100	
180	100	
181	57,87	
184	5,09	
185	0	
186	71,61	
188	6,36	
189	100	
190	100	
191	100	
192	100	
193	100	
194	100	
195	100	
196	100	
197	100	
198	100	
199	100	
200	100	
201	100	
202	100	
203	100	
204	100	
205	100	
206	100	
207	100	
208	100	
222	3,24	
223	2,04	

		225	100
		226	100
		227	88,9
		228	100
		229	100
		230	100
		231	100
		232	100
		233	100
		234	100
		235	100
		236	100
		237	54,8
		238	81,67
		239	100
		240	100
		241	100
		242	49,75
		272	16,3
		295	31,18
		306	100
		401	76,3
		417	0,27
		418	9,78
		419	100
		421	100
		422	100
		423	100
		424	91,33
		430	100
		454	100
		455	14,84
		456	100
		461	49,64
		466	100
		467	100
		468	100
		469	100
		470	100
		471	100
		472	100
		473	100
		474	100
		475	100
		476	100
		493	96,08

495	100	
496	100	
497	100	
498	100	
499	100	
500	100	
501	100	
502	100	
503	100	
504	100	
505	100	
506	100	
507	100	
535	0,78	
540	20,1	
541	88,45	
542	100	
556	44,2	
562	16,03	
563	100	
564	100	
565	100	
566	100	
568	100	
570	100	
571	100	
572	65,06	
573	100	
574	100	
575	57,57	
576	100	
577	59,67	
591	100	
592	77,93	
593	100	
594	76,31	

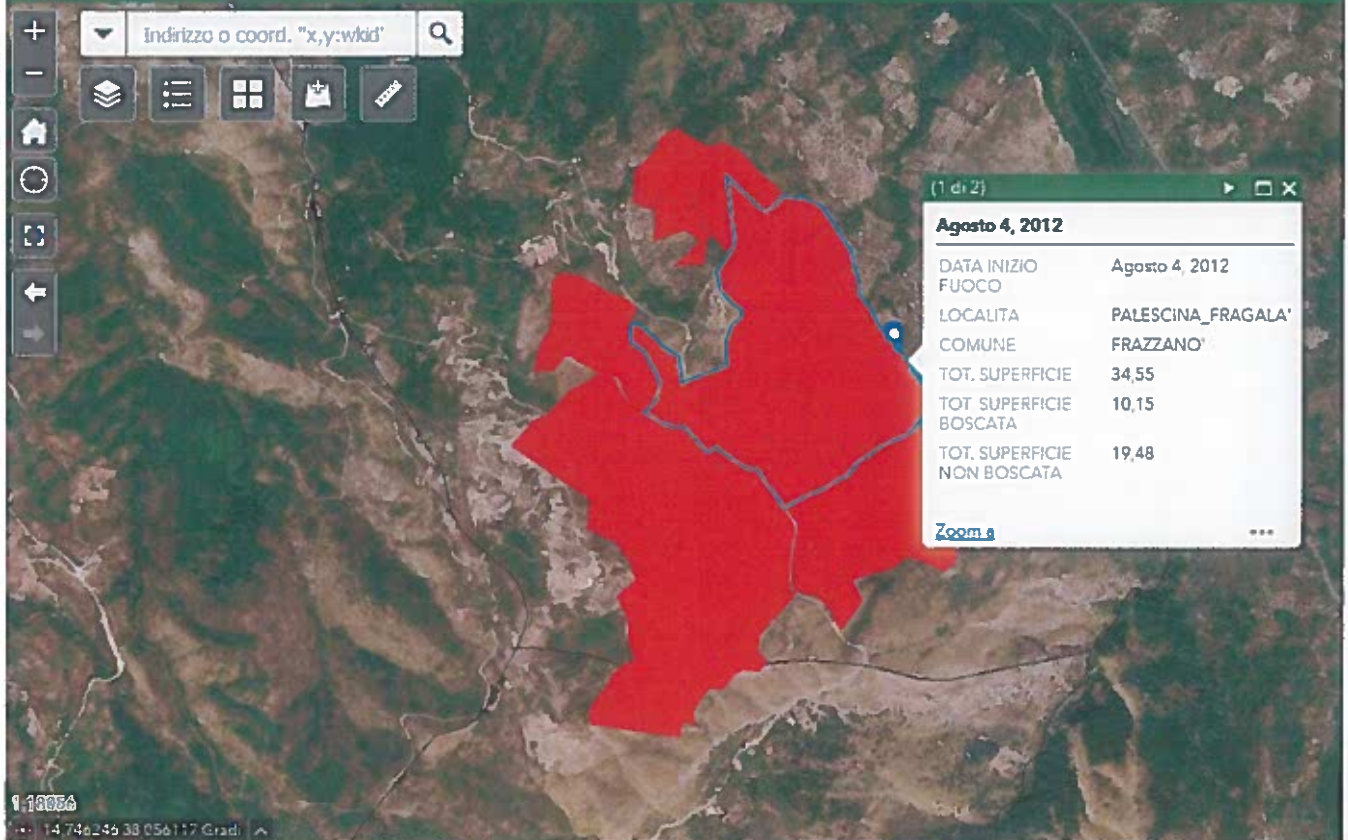

Totale superficie boscata ha		Totale superficie non boscata ha	Altre superfici forestali ha	Totale superficie percorsa dal fuoco ha	
6,76		7,23	4,43	18,43	
Data evento	Località	Foglio	Particella	Superficie interessata dal fuoco %	Note
03-ago-12	S.Teodoro-Cruciti	1	197	45,14	
			234	100	
			235	100	
			236	100	
			237	100	
			238	78,5	
			239	81,51	
			240	58,13	
			252	97,17	
			306	62,31	
			307	34,76	
			308	32,88	
			309	0,51	
			310	0,35	
320	2,48				
321	65,9				

			322	100	
			323	100	
			330	69,55	
			331	100	
			332	100	
			333	57,83	
			345	74,25	
			346	64,84	
			347	100	
			348	41,7	
			350	100	
			351	25,25	
			363	100	
			365	100	
			366	1,98	
			388	100	
			389	80,39	
			390	100	
			391	49,22	
			392	100	
			481	8,09	
			482	100	
			485	94,28	
			584	20,72	
			585	99,99	
			587	27,49	
			602	0,68	
			603	45,43	
			604	27,07	
			605	38,47	
			606	24,72	
			650	5,98	
			795	77,1	
			798	75,12	
			859	100	
			896	86,14	

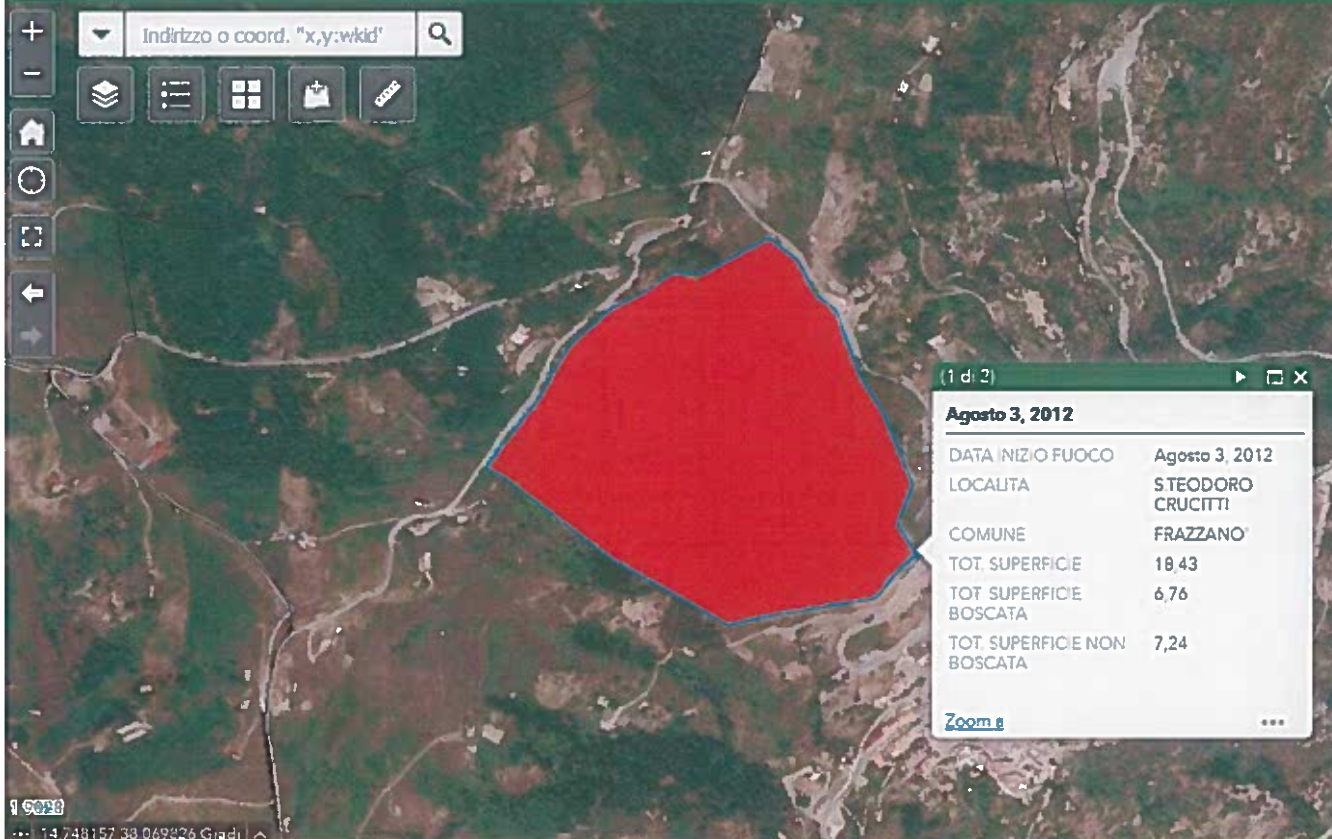

Totale superficie boscata ha		Totale superficie non boscata ha	Altre superfici forestali ha	Totale superficie percorsa dal fuoco ha	
0		3,1	3,12	6,23	
Data evento	Località	Foglio	Particella	Superficie interessata dal fuoco %	Note
28-lug-12	Fragalà	6	69	0,24	
			73	80,59	
			74	5,7	
		9	3	25,9	
			4	44,58	
			5	92,78	
			7	68,02	
			8	21,11	
			9	6,42	
			184	14,7	

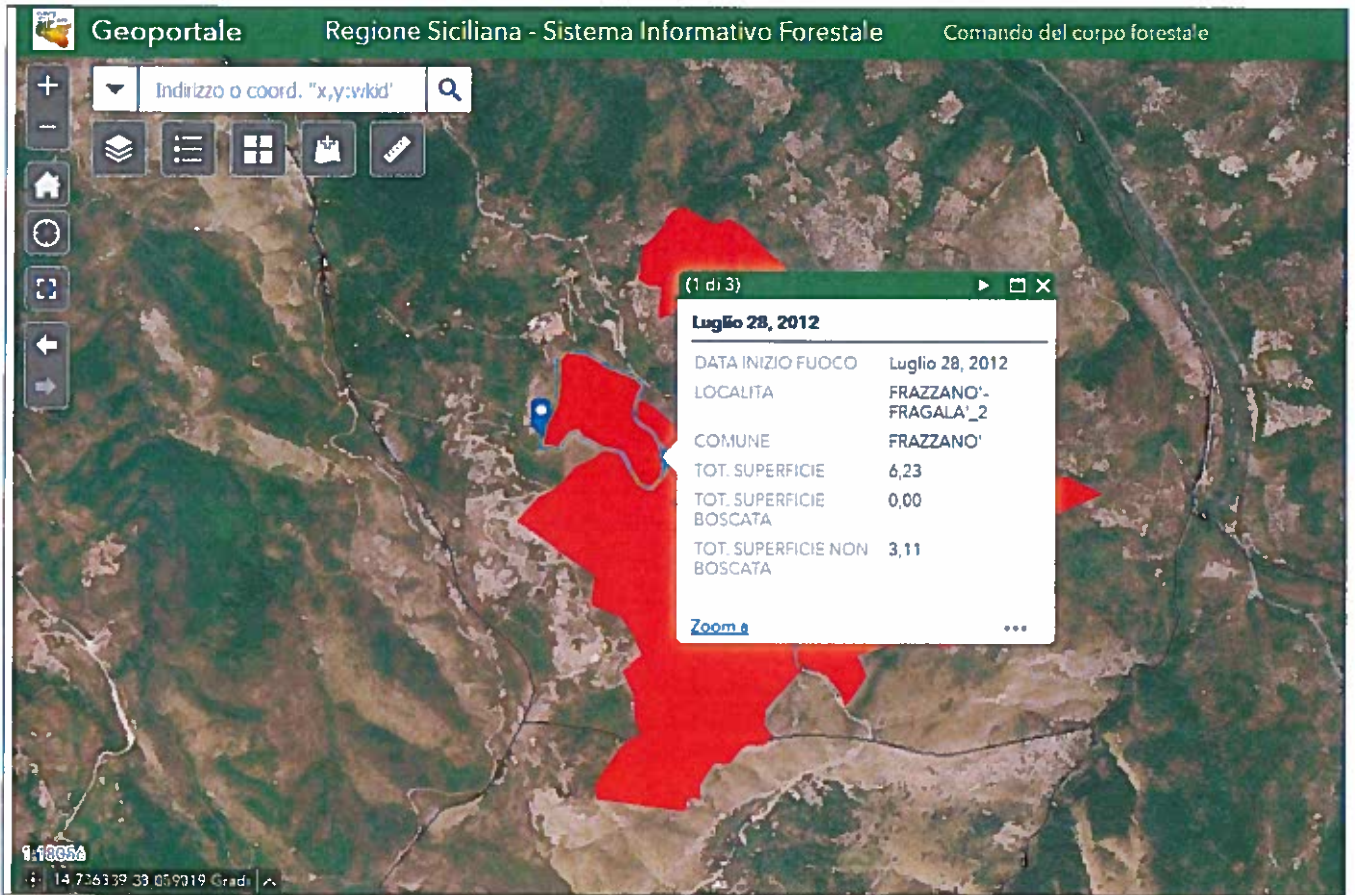

Totale superficie boscata ha		Totale superficie non boscata ha	Altre superfici forestali ha	Totale superficie percorsa dal fuoco ha	
0,05		1,54	0	1,59	
Data evento	Località	Foglio	Particella	Superficie interessata dal fuoco %	Note
21-lug-12	Fragalà	7	70	17,99	
			77	16,5	
			78	2,39	
			79	80,53	
			80	8,19	
			93	31	
			94	75,05	
			95	10,11	
			104	12,05	
			106	26,06	
			107	48,51	
			108	60,23	
			165	0,47	
179	53,57				



Indirizzo o coord. "x,y:wkid"

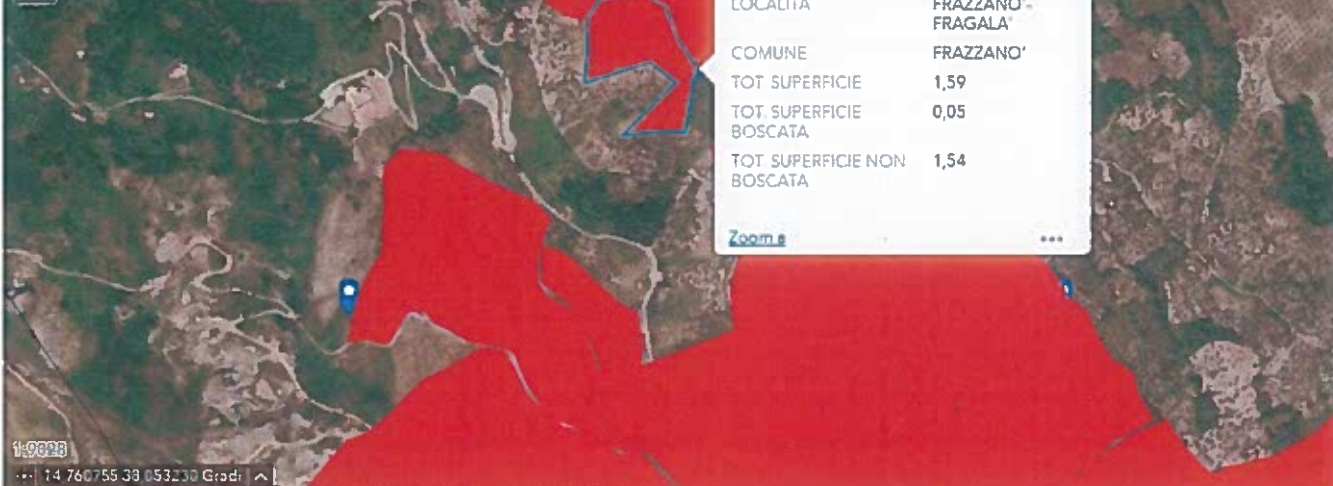

Totale superficie boscata ha		Totale superficie non boscata ha		Altre superfici forestali ha		Totale superficie percorsa dal fuoco ha	
0,05		1,54		0		1,59	
Data evento	Località	Foglio	Particella	Superficie interessata dal fuoco %	Note		
12-lug-12	Palescina-Passo Zita	6	74	2,73			
			80	12,67			
			81	77,78			
			86	9,21			
			87	9,76			
			110	60,55			
			117	100			
		9	123	99,33			
			124	100			
			160	7,48			
			182	99,81			
			183	100			
			184	74,94			
			185	98,17			
	186	24,39					

188	77,14	
222	85,03	
223	84,62	
224	67,94	
227	8,12	
237	45,75	
238	16,85	
242	40,97	
270	70,43	
271	43,44	
272	79,63	
273	100	
274	100	
275	100	
276	100	
277	100	
278	100	
279	100	
280	100	
281	100	
282	99,25	
283	100	
284	100	
285	100	
286	100	
287	100	
288	100	
290	100	
291	100	
292	100	
293	100	
294	100	
295	34,18	
296	7,72	
297	9,61	
315	100	
317	100	
318	99,18	
319	100	
320	100	
321	100	
322	100	
323	100	
324	100	
325	100	
326	100	

327	100	
328	100	
329	100	
330	100	
331	100	
332	90,99	
333	100	
334	100	
335	100	
336	100	
337	100	
338	100	
339	100	
340	92,24	
342	86,23	
343	98,73	
344	88,23	
346	100	
347	35,5	
348	100	
349	100	
350	100	
351	64,6	
352	91,37	
353	39,2	
354	100	
355	100	
356	68,69	
357	8,84	
358	3,09	
368	81,05	
369	66,48	
372	99,66	
373	100	
374	100	
375	17	
383	98,37	
387	36,31	
388	1,86	
408	0,41	
412	80,08	
417	82,78	
418	70,68	
427	100	
428	100	
429	100	

441	100	
442	99,46	
443	97,72	
444	100	
445	100	
446	100	
447	100	
448	100	
449	100	
450	100	
451	100	
452	100	
453	100	
455	81,12	
461	49,55	
477	100	
478	100	
508	100	
509	100	
510	100	
518	100	
519	100	
520	100	
521	100	
526	20,86	
527	18,87	
530	11,05	
552	78,69	
553	3,14	
556	42,25	
578	100	
579	100	
581	10,33	
582	29,53	

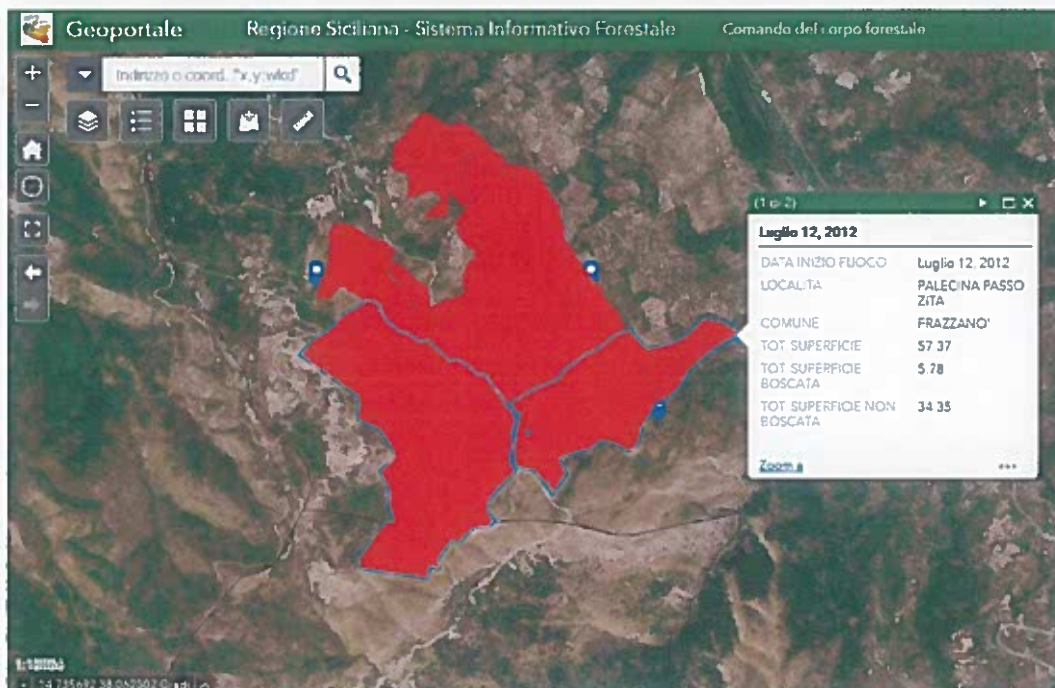

ANNO 2013					
Data evento	Località	Foglio	Particella	Superficie interessata dal fuoco	Note
<p align="center">Nell'anno 2013 nel territorio di questo comune, non si sono verificati incendi, così come si evince dal sito telematico Geoportale del SIF, pertanto l'analisi risulta negativa.</p>					

ANNO 2014					
Totale superficie boscata ha		Totale superficie non boscata ha	Altre superfici forestali ha	Totale superficie percorsa dal fuoco ha	
9,37		6,73	6,92	23,04	
Data evento	Località	Foglio	Particella	Superficie interessata dal fuoco %	Note
01-set-14	Palescina	9	84	100	
			269	8,08	
			308	1,5	
			309	0,49	
			330	1,61	
			331	18,36	
			332	24,93	
			342	62,14	
			343	22,12	
			344	33,15	
			350	4,53	

351	0,63	
352	99,89	
353	100	
354	97,66	
355	95,23	
356	97,73	
357	87,86	
358	40,18	
369	43,91	
372	0,16	
375	79,93	
376	99,74	
377	96,95	
378	100	
379	100	
380	100	
381	100	
382	32,64	
383	97,57	
384	100	
385	100	
386	100	
387	100	
388	100	
389	100	
390	100	
391	100	
392	99,68	
393	100	
394	49,02	
395	0,95	
410	100	
411	100	
412	22,11	
416	98,68	
426	84,17	
462	100	
463	100	
511	94,69	
512	96,5	
513	100	
514	100	
515	100	
516	100	
517	100	
522	100	

523	100	
524	100	
525	100	
526	91,39	
527	95,12	
528	100	
529	100	
530	100	
531	100	
544	100	
545	100	
546	97,65	
547	100	
548	100	
549	79,02	
550	100	
551	100	
552	37,07	
553	100	
557	100	
579	15,66	

Geoportale Regione Siciliana - Sistema Informativo Forestale Comando del corpo forestale

Indirizzo o coord. "x,y:wlad" 🔍

🏠 🗺️ 📄 📏 🗑️

Settembre 1, 2014

DATA INIZIO FUOCO	Settembre 1, 2014
LOCALITA	PALESCINA
COMUNE	FRAZZANO
TOT. SUPERFICIE	23,04
TOT. SUPERFICIE BOSCATI	9,38
TOT. SUPERFICIE NON BOSCATI	6,74

🔍

1:180000

14,770029 33,640737 Gradi

Totale superficie boscata ha		Totale superficie non boscata ha	Altre superfici forestali ha	Totale superficie percorsa dal fuoco ha	
1,81		1,82	1,35	4,99	
Data evento	Località	Foglio	Particella	Superficie interessata dal fuoco %	Note
23-ago-14	San Brasi	1	236	81,6	
		1	331	99,47	
		1	332	66,66	
		1	333	4,43	
		1	347	62,33	
		1	350	87,4	
		1	351	28,47	
		1	363	23,02	
		1	365	44,43	
		1	390	3,59	
		1	795	34,49	
		1	798	45,43	
1	896	1,02			

Geoportale Regione Siciliana - Sistema Informativo Forestale Comando del corpo forestale

Indirizzo o coord. "x,y:wkid" 🔍

(1 di 2)

Agosto 23, 2014

DATA INIZIO FUOCO	Agosto 23, 2014
LOCALITA	SAN BRASI
COMUNE	FRAZZANO'
TOT. SUPERFICIE	4,99
TOT. SUPERFICIE BOSCATATA	1,82
TOT. SUPERFICIE NON BOSCATATA	1,82

[Zoom](#) ...

1:9028

14,737570 39,076502 Gradi

ANNO 2015

Data evento	Località	Foglio	Particella	Superficie interessata dal fuoco	Note
Nell'anno 2015 nel territorio di questo comune, non si sono verificati incendi, così come si evince dal sito telematico Geoportale del SIF, pertanto l'analisi risulta negativa.					

ANNO 2016

Data evento	Località	Foglio	Particella	Superficie interessata dal fuoco	Note
Nell'anno 2016 nel territorio di questo comune, non si sono verificati incendi, così come si evince dal sito telematico Geoportale del SIF, pertanto l'analisi risulta negativa.					

ANNO 2017

Totale superficie boscata ha		Totale superficie non boscata ha	Altre superfici forestali ha	Totale superficie percorsa dal fuoco ha	
1.79		4.87	1.40	8.07	
Data evento	Località	Foglio	Particella	Superficie interessata dal fuoco %	Note
31-ago-17	Dasa	2	290	100	
			290	96,12	
			245	0,14	
			246	4,29	
			251	22,7	
			271	24,79	
			272	7,54	
			273	1,08	
			274	99,9	
			275	64,61	
			276	11,45	
			277	86,68	
			280	24,15	
			281	58,14	
			282	100	
			283	67,88	
			284	100	
			285	97,9	
286	90,88				
287	100				
288	100				
289	100				
291	100				

292	45,31	
293	100	
294	100	
295	99,96	
296	100	
297	100	
298	0	
300	100	
301	100	
307	98,96	
308	93,41	
309	99,89	
310	60,75	
319	60,46	
324	52,36	
328	15,45	
347	3,38	
348	65,31	
418	0,09	
429	97,55	
487	26,72	

Geoportale Regione Siciliana - Sistema Informativo Forestale Comando del corpo forestale

Indirizzo o coord. "x,y;wkid"

(1 di 2) Agosto 31, 2017

DATA INIZIO FUOCO	Agosto 31, 2017
LOCALITA	Dasa
COMUNE	FRAZZANO
TOT. SUPERFICIE	8,07
TOT. SUPERFICIE BOSCATATA	1,79
TOT. SUPERFICIE NON BOSCATATA	4,87

Zoom

14 725549 38,070402 Grad

Totale superficie boscata ha	Totale superficie non boscata ha	Altre superfici forestali ha	Totale superficie percorsa dal fuoco ha
-------------------------------------	---	-------------------------------------	--

0,00		1,46	0,00	1,46	
Data evento	Località	Foglio	Particella	Superficie interessata dal fuoco %	Note
			23	41,8	
			53	18,51	
			55	5,41	
			56	77,68	
			57	5,46	
			59	12,59	
			60	37,12	
			61	96,66	
			62	88,47	
			63	22,57	
			93	25,8	
			94	84,47	
			95	82,17	
			96	76,99	
			97	43,57	
			98	16,95	
07-ago-17	Serro della favara	I	108	45,56	
			109	80,82	
			110	86,17	
			112	89,89	
			113	38,44	
			114	99,68	
			115	82,15	
			116	79,07	
			117	71,51	
			118	0,04	
			119	0,84	
			120	1,24	
			134	7,6	
			135	49,54	
			136	24,57	
			451	32,91	
			556	91,8	
			557	100	

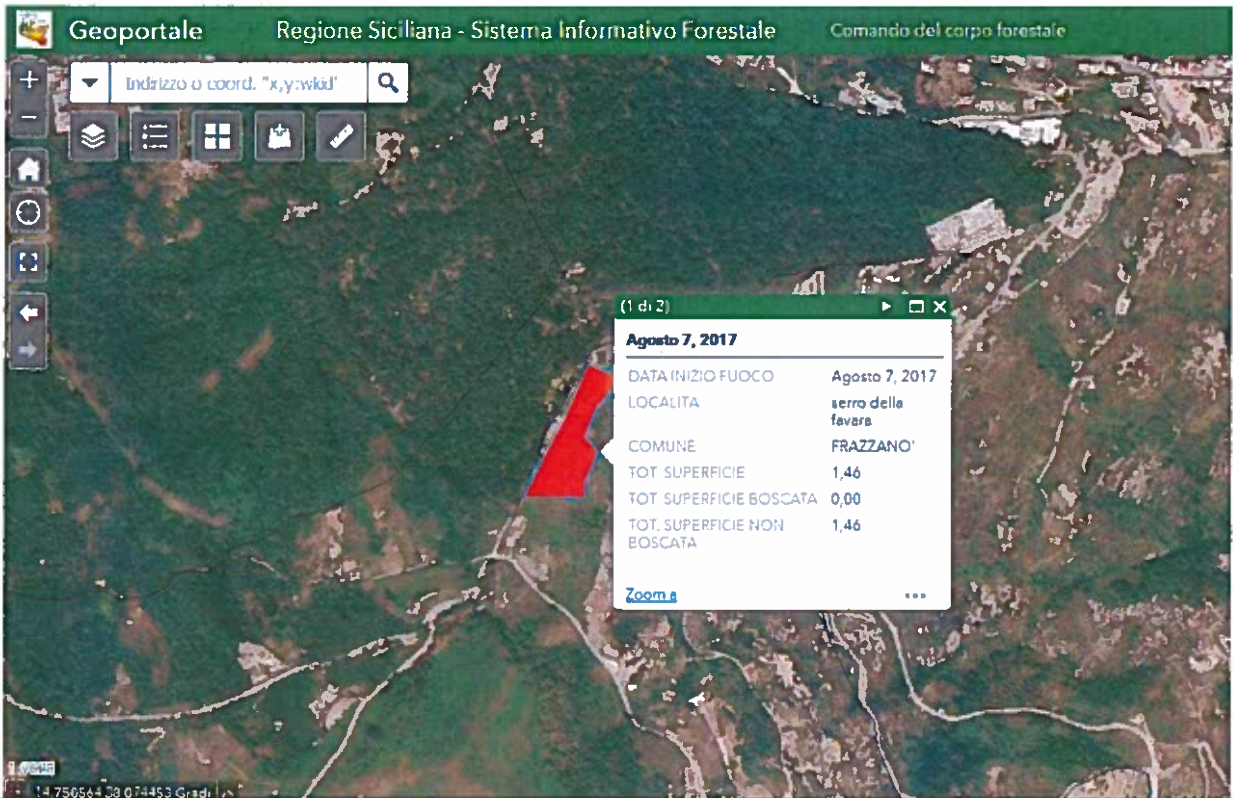

Totale superficie boscata ha		Totale superficie non boscata ha	Altre superfici forestali ha	Totale superficie percorsa dal fuoco ha	
0,00		1,11	0,00	1,11	
Data evento	Località	Foglio	Particella	Superficie interessata dal fuoco %	Note
07-ago-17	Via Fiume	3	17	51,81	
			18	100	
			19	92,51	

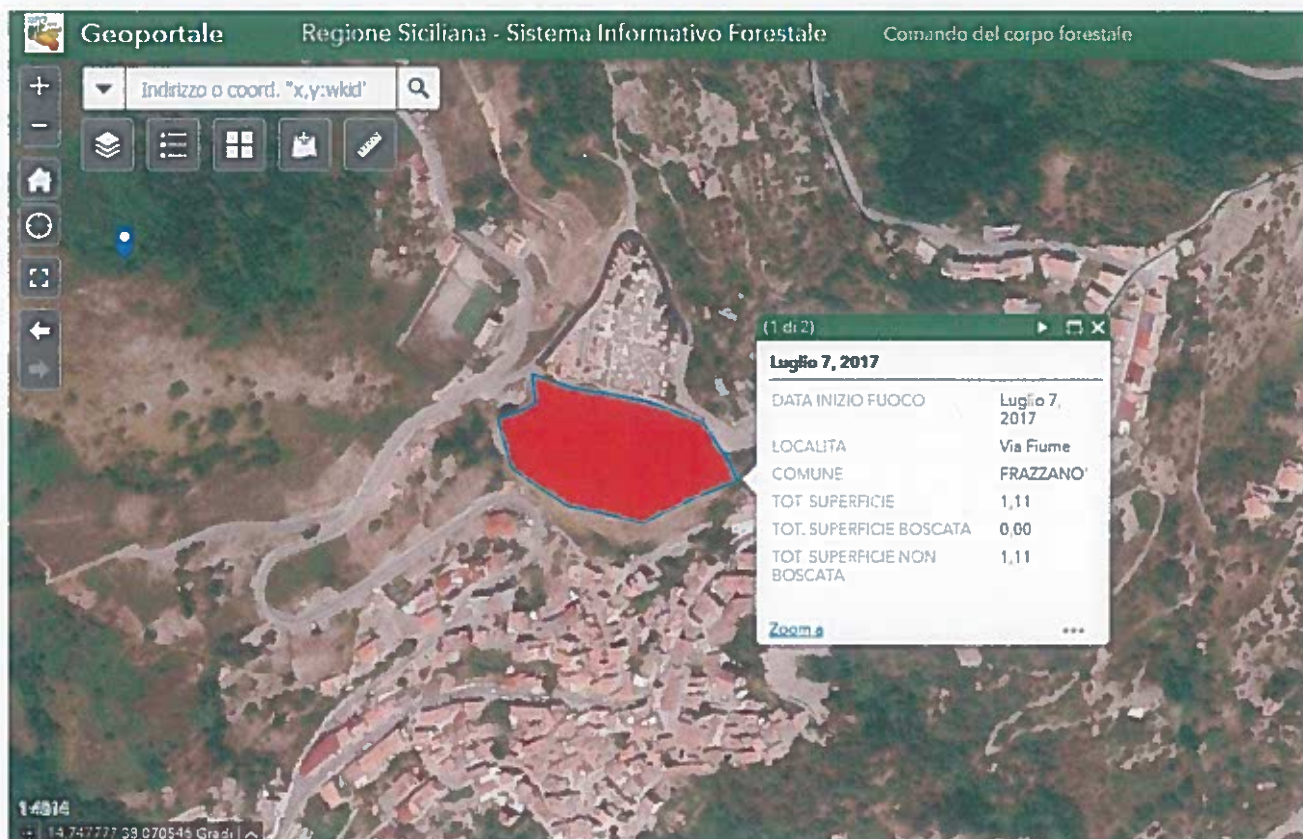

ANNO 2018					
Data evento	Località	Foglio	Particella	Superficie interessata dal fuoco	Note
Nell'anno 2018 nel territorio di questo comune, non si sono verificati incendi, così come si evince dal sito telematico Geoportale del SIF, pertanto l'analisi risulta negativa.					

ANNO 2019					
Totale superficie boscata ha		Totale superficie non boscata ha	Altre superfici forestali ha	Totale superficie percorsa dal fuoco ha	
0,00		7,86	9,73	17,59	
Data evento	Località	Foglio	Particella	Superficie interessata dal fuoco %	Note
06-ago-19	Passo della Zita	6	73	7,61	
			74	1,48	
		9	5	0,22	
			61	4,27	
			62	34,89	
			68	3,12	
			123	49,7	
			124	16,51	

125	86,91	
126	11,71	
127	46,04	
130	63,3	
160	99,93	
182	28,18	
183	2,45	
184	59,94	
185	35,58	
186	7,02	
188	70,79	
222	86,14	
223	85,32	
224	56,48	
270	76,92	
271	30,76	
306	46,03	
417	82,92	
418	71,6	
441	23,1	
446	97,52	
447	24,06	
449	47,32	
450	2,13	
556	5,93	

Geoportale Regione Siciliana - Sistema Informativo Forestale Comando del corpo forestale

Indirizzo o coord. "x,y:wkid" 🔍

(1 di 2)

Agosto 6, 2019

DATA INIZIO FUOCO	Agosto 6, 2019
LOCALITA	Passo Della Zita
COMUNE	FRAZZANO'
TOT. SUPERFICIE	17,59
TOT. SUPERFICIE BOSCATI	0,00
TOT. SUPERFICIE NON BOSCATI	7,86

[Zoom](#) ...

1:20113
14.787745 39.076729 Grad

ANNO 2020

Totale superficie boscata ha		Totale superficie non boscata ha	Altre superfici forestali ha	Totale superficie percorsa dal fuoco ha	
19.31		40.68	15.77	75.78	
Data evento	Località	Foglio	Particella	Superficie interessata dal fuoco %	Note
03-ott-20	Frazzanò	9	84	100	
			109	100	
			126	17,45	
			127	17,78	
			128	76,74	
			129	66,23	
			130	15,59	
			131	100	
			132	100	
			133	20,71	
			134	100	
			135	100	
			136	100	
			137	86,12	
			138	100	
			139	79,77	
			140	100	
			141	34,35	
			142	100	
			143	72,85	
144	79,48				
145	100				
161	100				
162	100				
163	100				
164	100				
165	100				
166	100				
167	100				
168	100				
169	100				
170	100				
171	100				
172	100				

173	100	
174	100	
175	100	
176	100	
177	100	
178	84,32	
179	58,3	
180	79,76	
184	17,48	
185	28,47	
186	4,63	
188	100	
189	100	
190	100	
191	100	
192	100	
193	100	
194	100	
195	100	
196	100	
197	100	
198	100	
199	100	
200	100	
201	100	
202	100	
203	100	
204	100	
205	100	
206	100	
207	100	
208	100	
222	100	
223	100	
224	100	
225	100	
226	100	
227	100	
228	100	
229	100	
230	100	
231	100	
232	100	
233	100	
234	100	
235	100	

		236	100
		237	100
		238	100
		239	100
		240	100
		241	100
		242	90,8
		269	99,72
		270	100
		271	100
		272	100
		273	100
		274	100
		275	100
		276	100
		277	100
		278	100
		279	100
		280	100
		281	100
		282	100
		283	100
		284	100
		285	100
		286	14,58
		287	82,72
		288	3,09
		290	60,11
		292	2,95
		295	22,55
		306	21,83
		315	96,64
		317	100
		318	100
		319	100
		320	100
		321	100
		322	100
		323	100
		324	100
		325	100
		326	100
		327	100
		328	100
		329	100
		330	100

331	100	
332	58,66	
334	94,89	
336	0,9	
337	10,36	
368	7,61	
369	100	
370	100	
371	100	
372	100	
373	100	
374	100	
375	100	
376	100	
377	100	
378	100	
379	100	
380	100	
381	100	
382	100	
383	100	
384	100	
385	100	
386	100	
387	100	
388	98,49	
389	100	
390	100	
391	99,95	
393	100	
394	24,15	
395	57,08	
398	97,37	
408	84,25	
410	100	
411	100	
412	100	
416	100	
417	100	
418	100	
419	100	
421	100	
422	100	
423	100	
424	100	
427	100	

		428	100	
		429	100	
		430	78,42	
		434	82,71	
		454	87,59	
		455	100	
		461	100	
		462	100	
		463	100	
		466	88,04	
		467	81,99	
		468	82,38	
		470	99,64	
		471	65,21	
		472	100	
		473	100	
		474	100	
		475	100	
		476	100	
		477	4,56	
		478	73,16	
		484	22,68	
		487	13,47	
		508	100	
		509	100	
		510	100	
		511	100	
		512	100	
		513	100	
		514	100	
		515	100	
		516	100	
		517	100	
		518	100	
		519	5,45	
		520	20	
		522	100	
		523	100	
		524	100	
		525	100	
		526	100	
		527	100	
		528	100	
		529	100	
		530	100	
		531	100	

544	100	
545	100	
546	100	
547	100	
548	100	
549	100	
550	100	
551	100	
552	100	
553	100	
556	50,58	
557	100	
565	21,85	
566	55,65	
568	66,87	
570	66,1	
573	47,29	
576	3,32	

Geoportale Regione Siciliana - Sistema Informativo Forestale Comando del corpo forestale

Inirizzo o coord. "x,y,wkd"

(1 di 3)

Ottobre 3, 2020

DATA INIZIO FUCICO	Ottobre 3, 2020
LOCALITA	Frazzano'
COMUNE	FRAZZANO'
TOT. SUPERFICIE	75,78
TOT. SUPERFICIE BOSCATATA	19,32
TOT. SUPERFICIE NON BOSCATATA	40,69

[Zooma](#) ...

1:20112
14.807323 38.029507

Totale superficie boscata ha		Totale superficie non boscata ha	Altre superfici forestali ha	Totale superficie percorsa dal fuoco ha	
0.00		0.57	0.85	1.42	
Data evento	Località	Foglio	Particella	Superficie interessata dal fuoco %	Note

29-ago-20	Abbazia San Filippo di Fragalà	6	1	57,17	
		6	149	8,77	
		6	150	62,68	

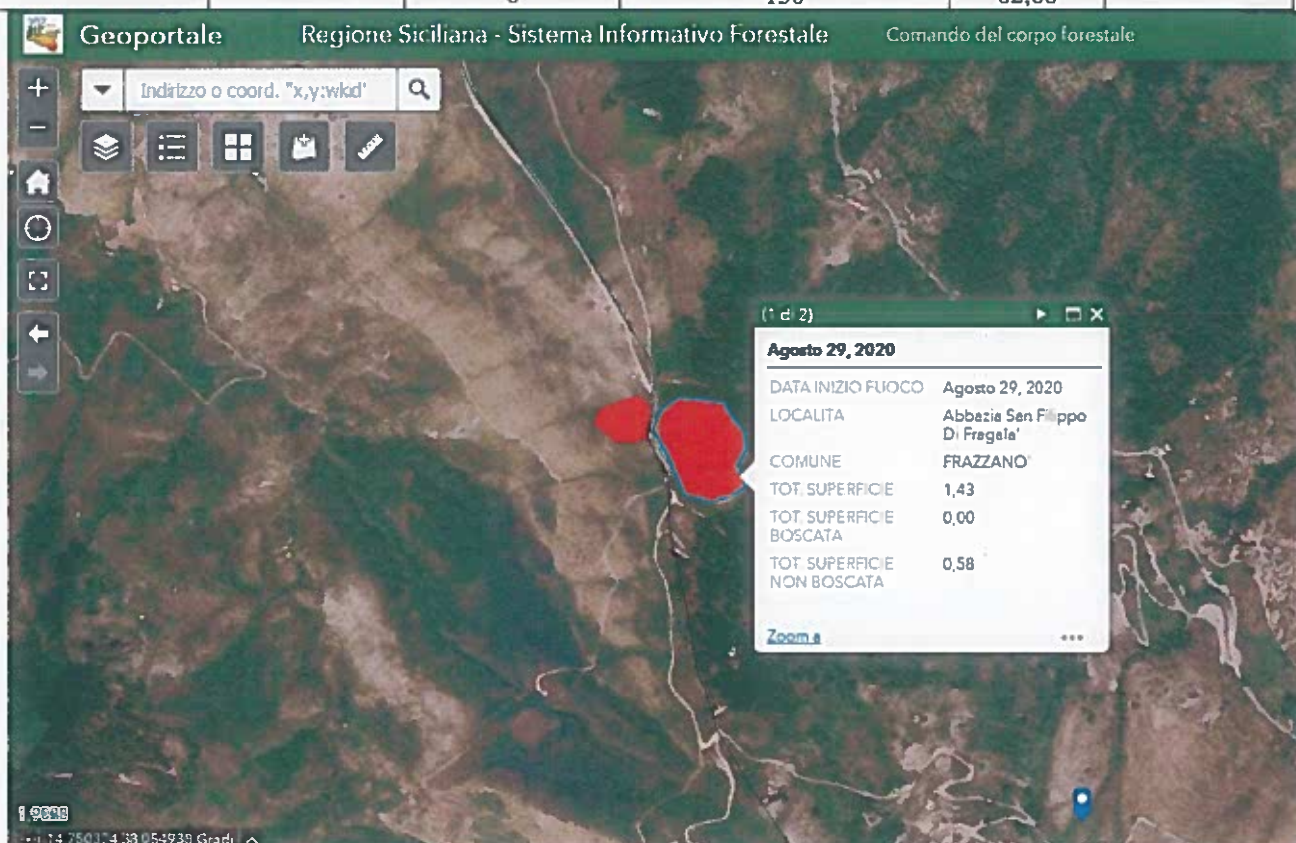

ANNO 2021					
Data evento	Località	Foglio	Particella	Superficie interessata dal fuoco	Note
Nell'anno 2021 nel territorio di questo comune, non si sono verificati incendi, così come si evince dal sito telematico Geoportale del SIF, pertanto l'analisi risulta negativa.					

RIEPILOGO

Data	TOTALE SUPERFICIE BOSCATI HA	TOTALE SUPERFICIE NON BOSCATI TOTALE HA	ALTRE SUPERFICIE FORESTALI HA	SUPERFICIE PERCORSI DAL FUOCO HA	LOCALITA'
05-ago-12	3,32	2,65	0	5,97	Palescina - S. Andrea
04-ago-12	10,15	19,47	4,92	34,54	Palescina - Fragalà
03-ago-12	6,76	7,23	4,43	18,43	S. Teodoro - Cruciti
28-lug-12	0	3,1	3,12	6,23	Fragalà
21-lug-12	0,05	1,54	0	1,59	Fragalà
12-lug-12	0,05	1,54	0	1,59	Palescina - Passo Zita
01-set-14	9,37	6,73	6,92	23,04	Palescina
23-ago-14	1,81	1,82	1,35	4,99	San Brasi

31-ago-17	1.79	4.87	1.40	8.07	Dasa
07-ago-17	0,00	1,46	0,00	1,46	Serro della favara
07-ago-17	0,00	1,11	0,00	1,11	Via Fiume
06-ago-19	0,00	7,86	9,73	17,59	Passo della Zita
03-ott-20	19.31	40.68	15.77	75.78	Frazzanò

PROCEDURA DI APPROVAZIONE

Ai sensi dell'art. 10 della Legge n. 353 del 21 novembre 2000, gli elaborati del catasto incendi devono essere pubblicati all'albo pretorio on line per 30 giorni consecutivi, durante il periodo di pubblicazione chiunque potrà prenderne visione e presentare osservazioni. La documentazione relativa al "Catasto delle aree percorse dal fuoco" sarà inoltre consultabile sul sito internet del Comune di Frazzanò. Le eventuali osservazioni dovranno essere poi analizzate entro i successivi 60 giorni, procedendo infine all'approvazione definitiva del catasto in questione.

COMUNE DI FRAZZANO'
PROV. MESSINA

PARERE PREVENTIVO REGOLARITA' AMMINISTRATIVA

Il sottoscritto **Ing. Basilio Sanseverino** Responsabile dell'Area Tecnica, esprime parere favorevole sulla presente **proposta di deliberazione**, in ordine alla regolarità tecnica, ai sensi dell'art. 49, comma 1, del D.Lgs. 267/2000, ed alla regolarità e correttezza amministrativa, ai sensi dell'art. 147-bis, comma 1, del D. Lgs. 267/2000.

Data 30/03/2022

Il Responsabile dell'Area Tecnica
(Ing. **Basilio Sanseverino**)

PARERE PREVENTIVO REGOLARITA' CONTABILE E ATTESTAZIONE FINANZIARIA

Il sottoscritto **Dr. Antonio MILETI**, Responsabile dell'Area Economico-Finanziaria, ai sensi e per gli effetti dell'art. 49, comma 1, del D.Lgs. n° 267/2000 e dal relativo regolamento comunale sui controlli interni, ATTESTA, che l'approvazione del presente provvedimento comporta (ovvero) **non comporta** riflessi diretti o indiretti sulla situazione economico finanziaria o sul patrimonio dell'Ente.

Ai sensi del combinato disposto degli articoli 49, comma 1 e dell'art. 147/bis del D.Lgs. 267/2000, nonché del Regolamento comunale sui controlli interni, esprime parere **FAVOREVOLE** (ovvero) **NON FAVOREVOLE** in ordine alla regolarità contabile.

Data 30/03/2022

Il Responsabile dell'Area Economico-Finanziaria
Dr. Antonio MILETI

Si attesta, ai sensi dell'art. 153, comma 5, del D.Lgs. n. 267/2000, la copertura finanziaria della spesa in relazione alle disponibilità effettive esistenti negli stanziamenti di spesa e/o in relazione allo stato di realizzazione degli accertamenti di entrata vincolata, mediante l'assunzione dei seguenti impegni contabili, regolarmente registrati ai sensi dell'art. 191, comma 1, del D.Lgs. n. 267/2000:

Impegno	Data	Importo	Intervento/Capitolo	Esercizio

Data 30/03/2022

Il Responsabile dell'Area Economico-Finanziaria
Dr. Antonio MILETI

VISTO DI COMPATIBILITA' MONETARIA

Si attesta la compatibilità del programma dei pagamenti conseguenti alla predetta spesa con i relativi stanziamenti di bilancio e con le regole di finanza pubblica (art. 9 comma 1, lett. a), punto 2 del D.L. 78/2009).

Data 30/03/2022

Il Responsabile dell'Area Economico-Finanziaria
Dr. Antonio MILETI

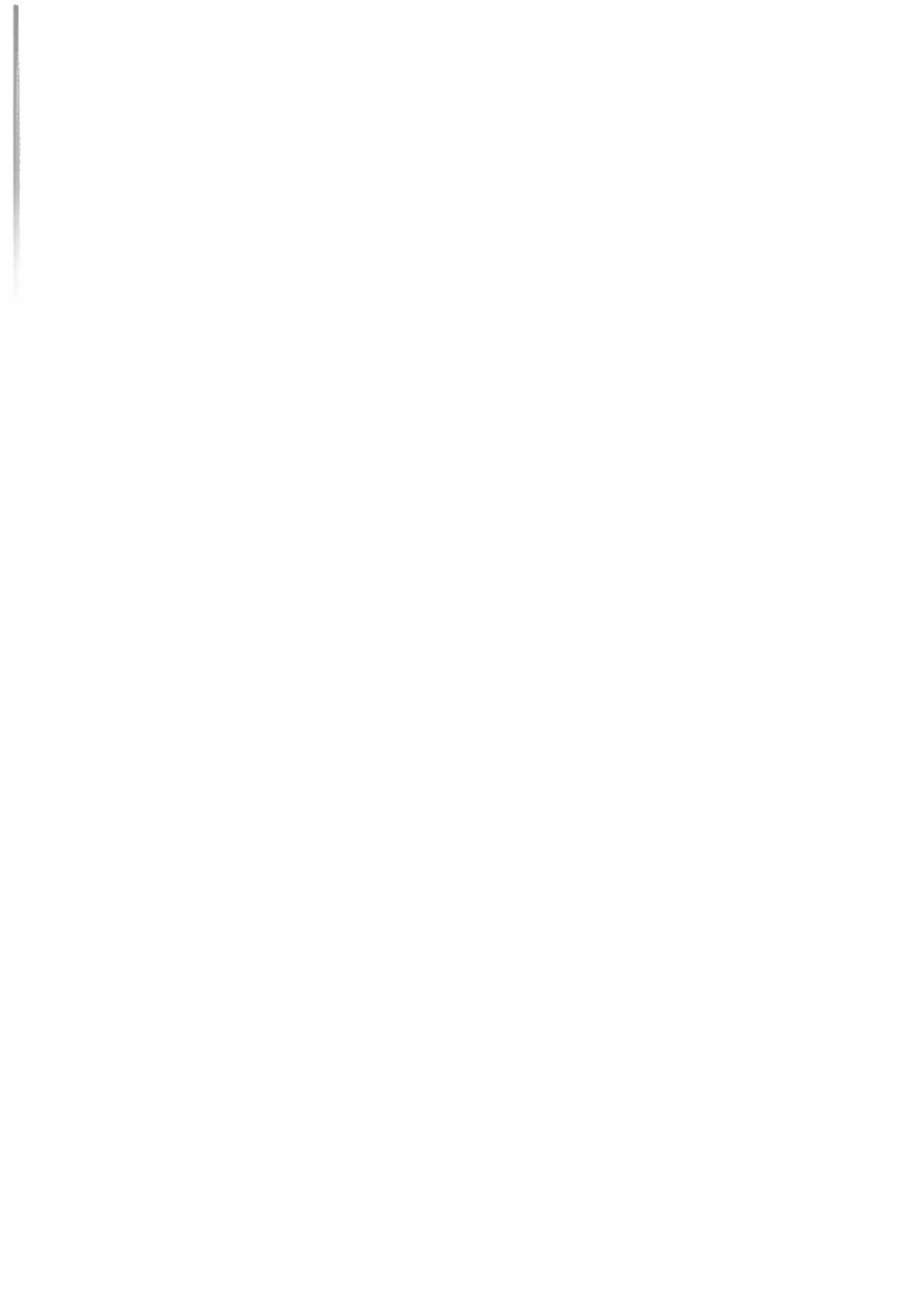

LA GIUNTA MUNICIPALE

VISTA LA PROPOSTA DI DELIBERAZIONE IN OGGETTO;

VISTO che ai sensi dell'art. 53 della Legge n. 142/1990, recepito dalla L.R. n. 48/91 e modificato dall'art. 12 della L.R. n. 30/2000, sulla proposta di deliberazione in oggetto hanno espresso parere:

- Il Responsabile del servizio interessato, per la regolarità tecnica, parere favorevole;
- Il Responsabile del servizio interessato, per la regolarità contabile, parere favorevole.

VISTO il vigente O.A.EE.LL. vigente nella Regione Siciliana

CON VOTI UNANIMI ESPRESSI NELLE FORME DI LEGGE

DELIBERA

DI APPROVARE LA SUINDICATA PROPOSTA DI DELIBERAZIONE.

SUCCESSIVAMENTE

IL PRESIDENTE

Stante l'urgenza di provvedere in merito, propone di dichiarare immediatamente esecutivo il presente provvedimento;

LA GIUNTA MUNICIPALE

SENTITA la proposta del Presidente;

VISTA la Legge Regionale n. 44/1991 e successive modifiche ed integrazioni;

VISTO l'O.A.EE.LL. vigente nella Regione Siciliana;

CON VOTI UNANIMI ESPRESSI NELLE FORME DI LEGGE

DELIBERA

DI DICHIARARE IMMEDIATAMENTE ESEGUIBILE IL PRESENTE PROVVEDIMENTO

Il presente verbale, dopo la lettura, si sottoscrive per conferma

IL PRESIDENTE
Il Sindaco
F.to Ing. Gino Di Pane

L'Assessore Anziano

Il Segretario Comunale

F.to Fragale Marisa

F.to Dott.ssa Francesca Calarco

X| La presente deliberazione è stata dichiarata immediatamente esecutiva ai sensi dell'art. 12, comma 2° della Legge Regionale 3.12.1991, n. 44.

Li 31/03/2022

Il Segretario Comunale: F.to D.ssa Francesca Calarco

	CERTIFICATO DI PUBBLICAZIONE	
	Il sottoscritto Segretario Comunale, su conforme attestazione del Responsabile, CERTIFICA che la presente deliberazione è stata pubblicata all'Albo Pretorio on-line per giorni quindici consecutivi, dal _____ al _____ al n..	
	Frazzanò li	
	L'Istruttore Amm.vo F.to Castrovinci Ermelinda	Il Segretario Comunale F.to D.ssa Francesca Calarco

SI ATTESTA CHE LA PRESENTE DELIBERAZIONE

È stata trasmessa ai capigruppo consiliari il _____ prot. n. _____ (art.15, comma 4° LR n.41/91)

Il Responsabile del Servizio:

CERTIFICATO DI ESECUTIVITA'

Si certifica che la presente deliberazione è divenuta esecutiva il giorno 31/03/2022

! ! decorsi i 10 giorni dalla pubblicazione (art.12, comma 1, LR . n.41/91)

|| il giorno stesso dell'adozione perché dichiarata immediatamente esecutiva (art.12, comma 2° L.R. .41/91)

Frazzanò li 31/03/2022

Il Segretario Comunale
F.to Dott.ssa Francesca Calarco